

A-A metszet M=1:300

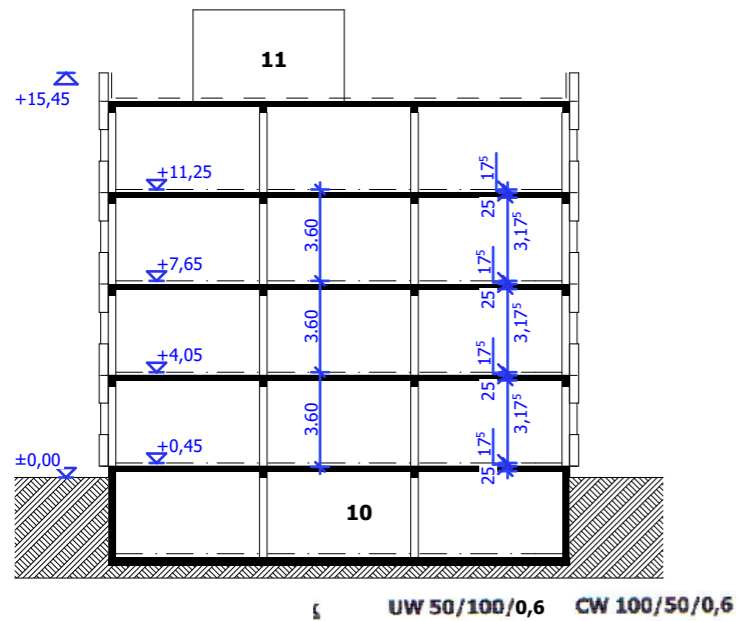

Iskolaépület helyiségek megnevezése

- | | |
|--------------------|-------------------------------|
| 1. tanterem | 7. iroda |
| 2. szertár | 8. kis előadó |
| 3. ének-zene terem | 9. lift |
| 4. zsbongó | 10. edzőterem, tornaterem |
| 5. WC-csoport | 11. kazánház, szellőző gépház |
| 6. tanári szoba | |

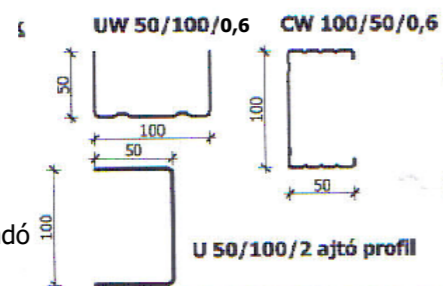

1. emelet alaprajz M=1:300

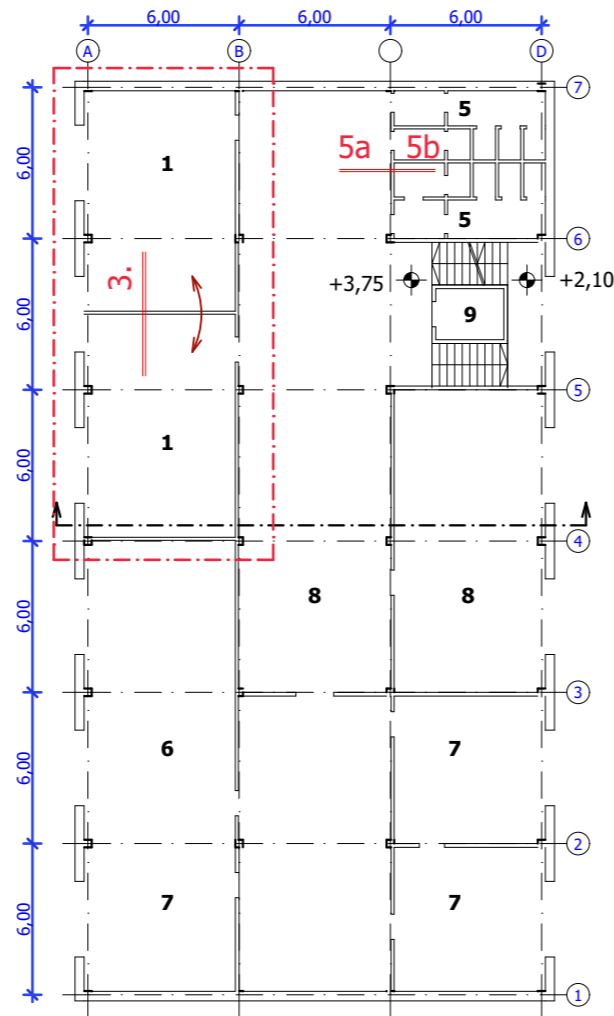

Metszet és falnézet M=1:50

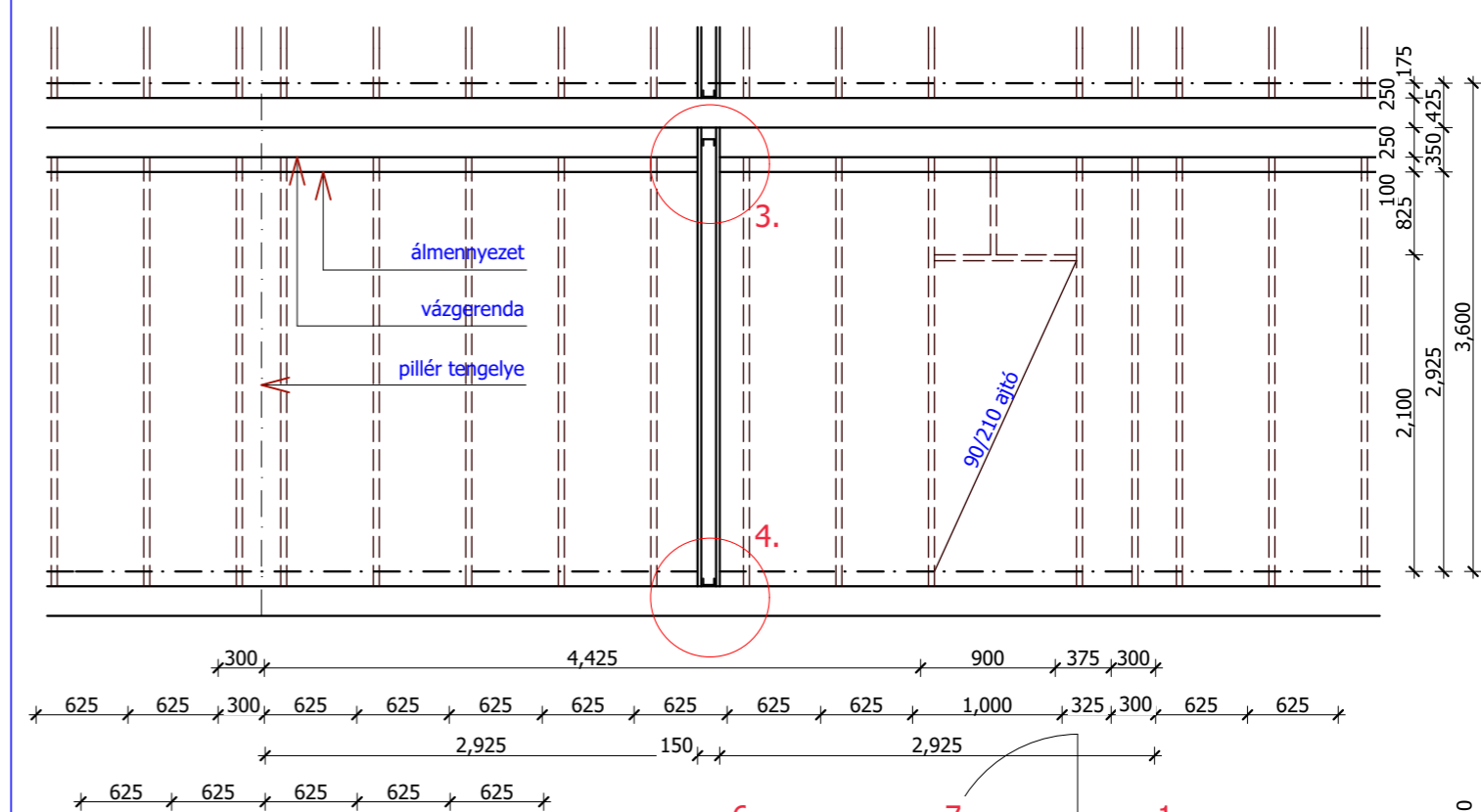

Alaprajz M=1:50

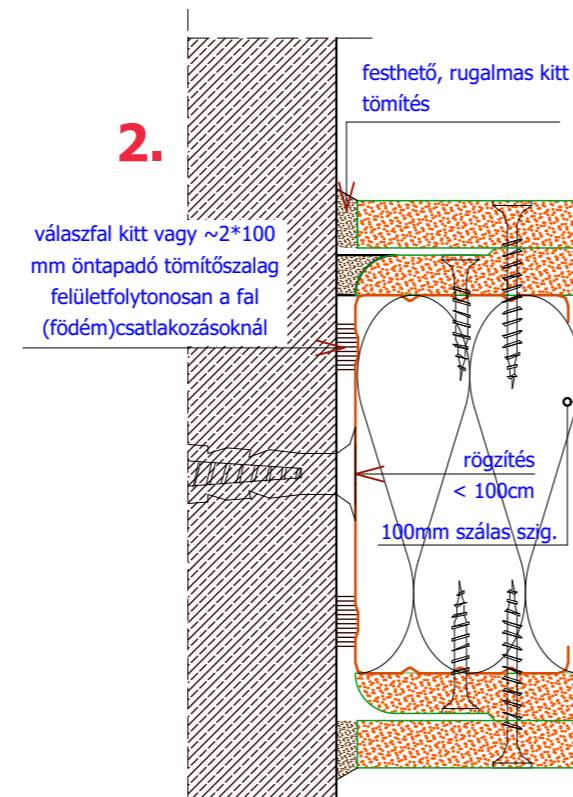
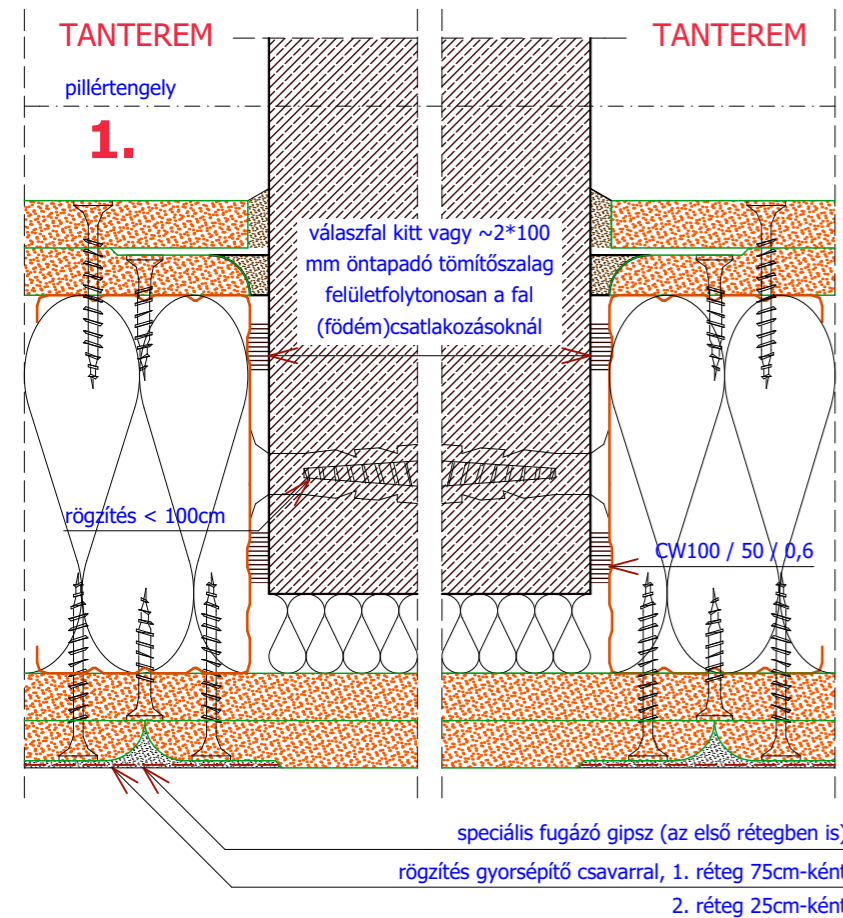
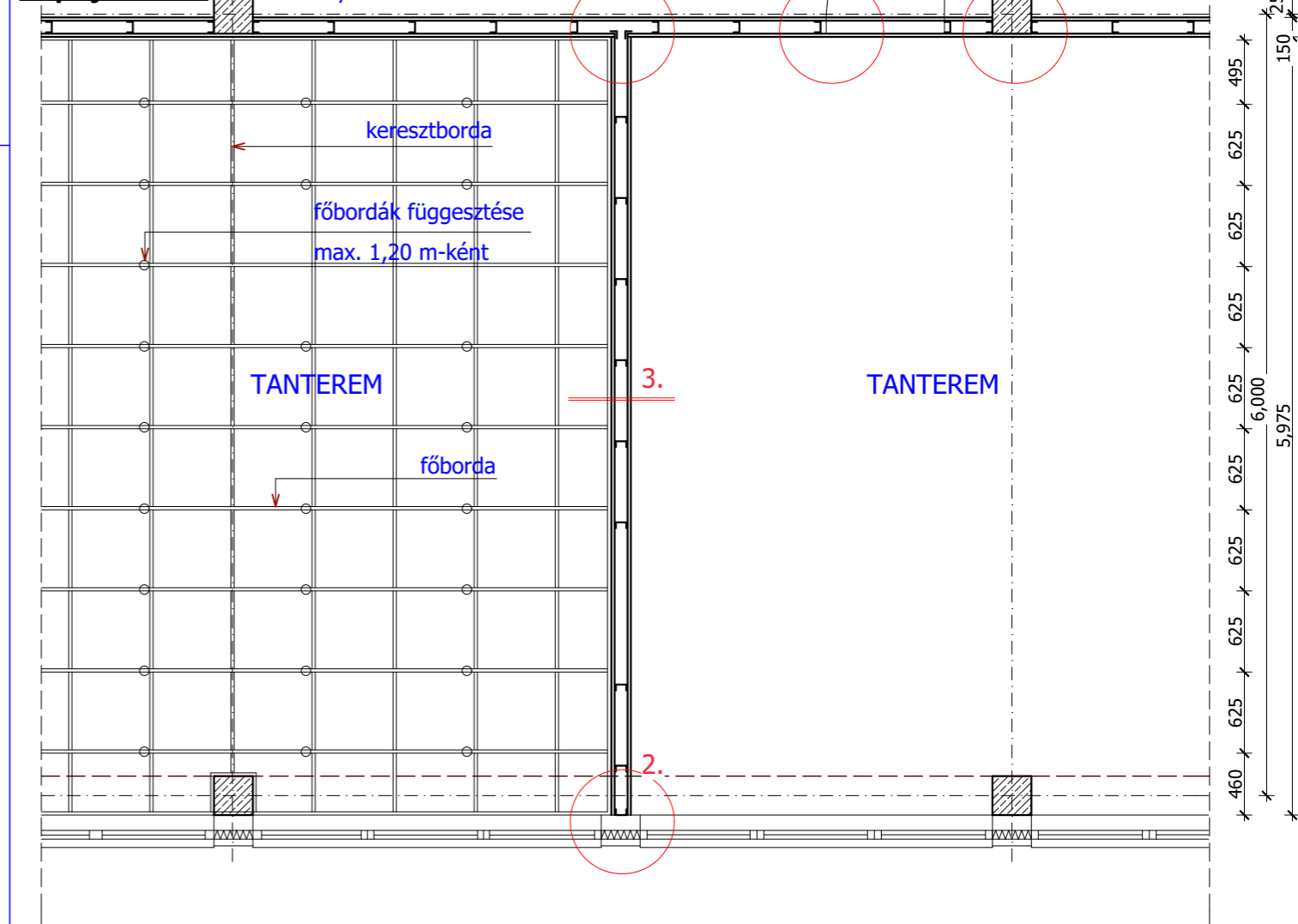

speciális fugázó gipsz (az első rétegben is)
 rögzítés gyorsépítő csavarral, 1. réteg 75cm-ként
 2. réteg 25cm-ként

